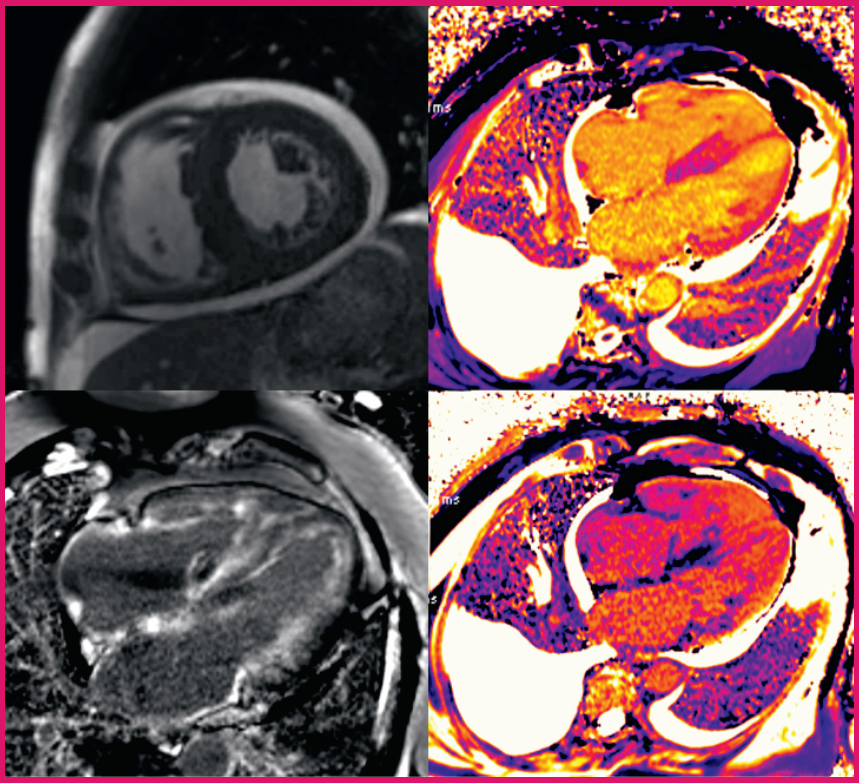

Herz MR in der Kardiomyopathieabklärung 2026

24. November, 2026 | 09:00 – 16:30
Arte Hotel Salzburg
Rainerstraße 28, 5020 Salzburg

VIENNA HEART

Herz MR in der Kardiomyopathieabklärung 2026
Dienstag, 24. November 2026

VIENNA HEART

ALLGEMEINE INFORMATION

VERANSTALTER:
Vienna Heart – Verein zur Förderung der Herzbildgebung in der Radiologie
ZVR-Nummer: 906468970

WISSENSCHAFTLICHE LEITUNG/REFERENTEN:
Priv.-Doz. Dr. Dietrich Beitzke
Universitätsklinik für Radiologie und Nuklearmedizin, Medizinische Universität Wien
Assoz.-Prof. Priv.-Doz. Dr.in Agnes Mayr
Univ.-Klinik für Radiologie, Medizinische Universität Innsbruck
Priv.-Doz. Dr. Andreas Kammerlander, PhD
Univ.-Klinik für Innere Medizin II, Abteilung für Kardiologie, Medizinische Universität Wien
Prof. Priv.-Doz. DDr. Markus Wallner
Univ.-Klinik für Innere Medizin, Abteilung für Kardiologie, Medizinische Universität Graz

ONLINE ANMELDUNG:
https://registration.maw.co.at/mr26

Anmeldung nur für medizinisches Fachpersonal.
Die Teilnahme ist kostenlos mit limitierter Teilnehmerzahl.

DFP APPROBIERT

Diese Fortbildung ist mit 8 Diplomfortbildungspunkten der OÄK akkreditiert. Fortbildungs-ID **1063969**, www.meindfp.at

M A W

ORGANISATION & TEILNEHMERREGISTRIERUNG
Medizinische Ausstellungs- und Werbegesellschaft
Freyung 6/3, 1010 Wien
Barbara Horak, Aylin Ilhan
Tel.: +43 (0)1 536 63-34; -15
www.maw.co.at; maw@media.co.at

Druck: ROBIDRUCK, 1200 Wien – www.robidruck.co.at

Herz MR in der Kardiomyopathieabklärung 2026
Dienstag, 24. November 2026

VIENNA HEART

PROGRAMM

Vormittag

09:00 – 09:05	**Begrüßung – Agenda**
09:05 – 09:35	ESC Kardiomyopathie Guidelines Andreas Kammerlander, Wien
09:35 – 10:15	Differentialdiagnosik der linksventrikulären Hypertrophie mittels kardialer MRT Agnes Mayr, Innsbruck
10:15 – 11:00	Case Session 1 MR Workup der linksventrikulären Hypertrophie
11:00 – 11:15	Pause
11:15 – 11:45	Klinik und Diagnostik der kardialen Amyloidose Andreas Kammerlander, Wien
11:45 – 12:00	Kardiale Amyloidose: Rolle der Bildgebung Dietrich Beitzke, Wien
12:00 – 12:30	Case Session 2
12:30 – 13:30	Mittagspause

Herz MR in der Kardiomyopathieabklärung 2026
Dienstag, 24. November 2026

VIENNA HEART

PROGRAMM

Nachmittag

13:30 – 14:15	Diagnostik & Therapie spezifischer Kardiomyopathien Markus Wallner, Graz
14:15 – 15:00	MR-Diagnostik spezifischer Kardiomyopathien (ARVD, Dil. CMP, Non dilated CMP, restriktive CMP) Agnes Mayr, Innbsruck
15:00 – 15:15	Pause
15:15 – 16:00	Case Session 3 Wie beeinflusst CMR-Bildgebung die CMP-Therapie Dietrich Beitzke, Wien
16:00 – 16:20	Prognostische bildgebende Parameter / Therapiemonitoring Dietrich Beitzke, Wien
16:20 – 16:30	**Evaluierung, Verabschiedung**

Herz MR in der Kardiomyopathieabklärung 2026
Dienstag, 24. November 2026

VIENNA HEART

MIT DER FREUNDLICHEN UNTERSTÜTZUNG VON:

Pfizer

neucomed

Medis
MEDICAL IMAGING

HERZLICHEN DANK!